

Hair Wellness

MICROCAMERA® Connected System



MICROCAMERA®

M·M
COSMETICA



MICROCAMERA®
IN TRICOLOGIA

MICROCAMERA®

SISTEMA: MICROCAMERA®

Approccio moderno al proprio cliente che sfrutta la possibilità di un'anamnesi formulata interpretando dati oggettivi ed evidenze non facilmente percepibili se non attraverso opportuni ingrandimenti, arrivando ad una più corretta individuazione della possibile soluzione.



MICROCAMERA®



SISTEMA: MICROCAMERA® È CONNECTED

ovvero dotata di una connessione permanente alla rete. Questa connessione consente la tele-assistenza dello strumento e la possibilità, tramite aggiornamenti, dell'introduzione di nuove funzionalità al sistema operativo che vengono rese disponibili nel tempo.

MICROCAMERA®

SISTEMA: MICROCAMERA® È SMART

Possibilità di archiviazione in uno spazio cloud riservato di tutti i check-up e dati personali dei clienti, organizzati in report, raccolti durante la giornata, così da poter valutare i miglioramenti nel tempo dei trattamenti/prodotti consigliati.

Da qualsiasi dispositivo connesso alla rete (smartphone, tablet, PC) sarà possibile accedere a questi report che costituiranno uno storico sempre consultabile.

Sarà inoltre possibile inviare via mail i risultati ottenuti ai clienti stessi.

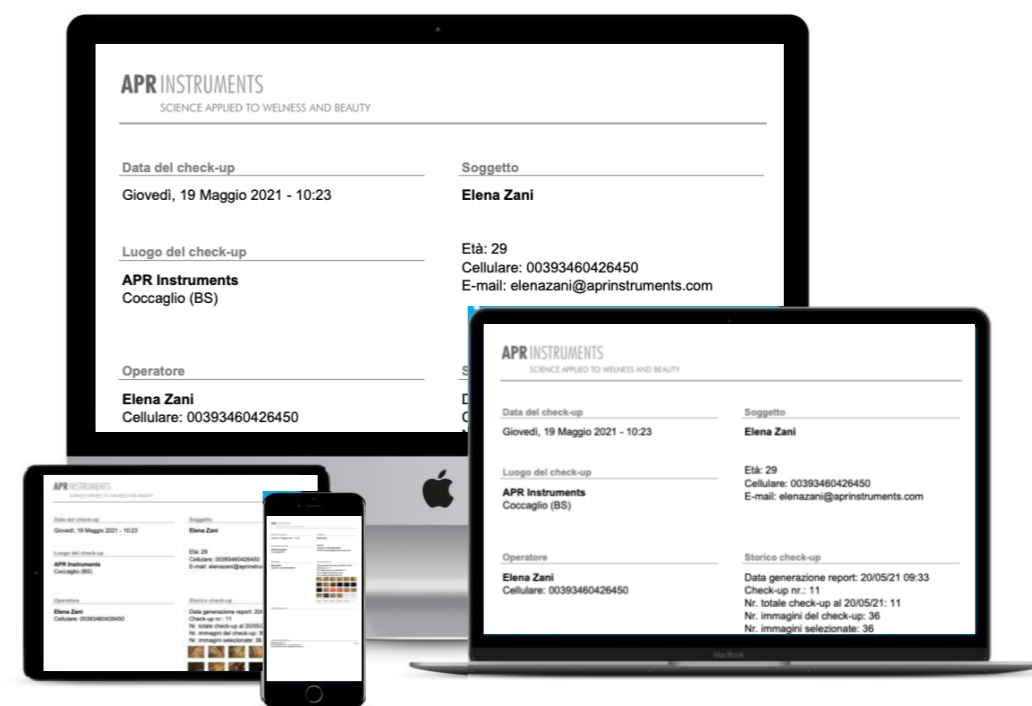

SISTEMA: MICROCAMERA®

È FIDELITY

Possibilità di valutare l'evoluzione ed i miglioramenti delle soluzioni proposte grazie a report organizzati e facilmente consultabili, che il professionista potrà gestire e conservare nel proprio spazio Cloud riservato e illimitato e che potranno essere inviati al proprio cliente con un semplice click!

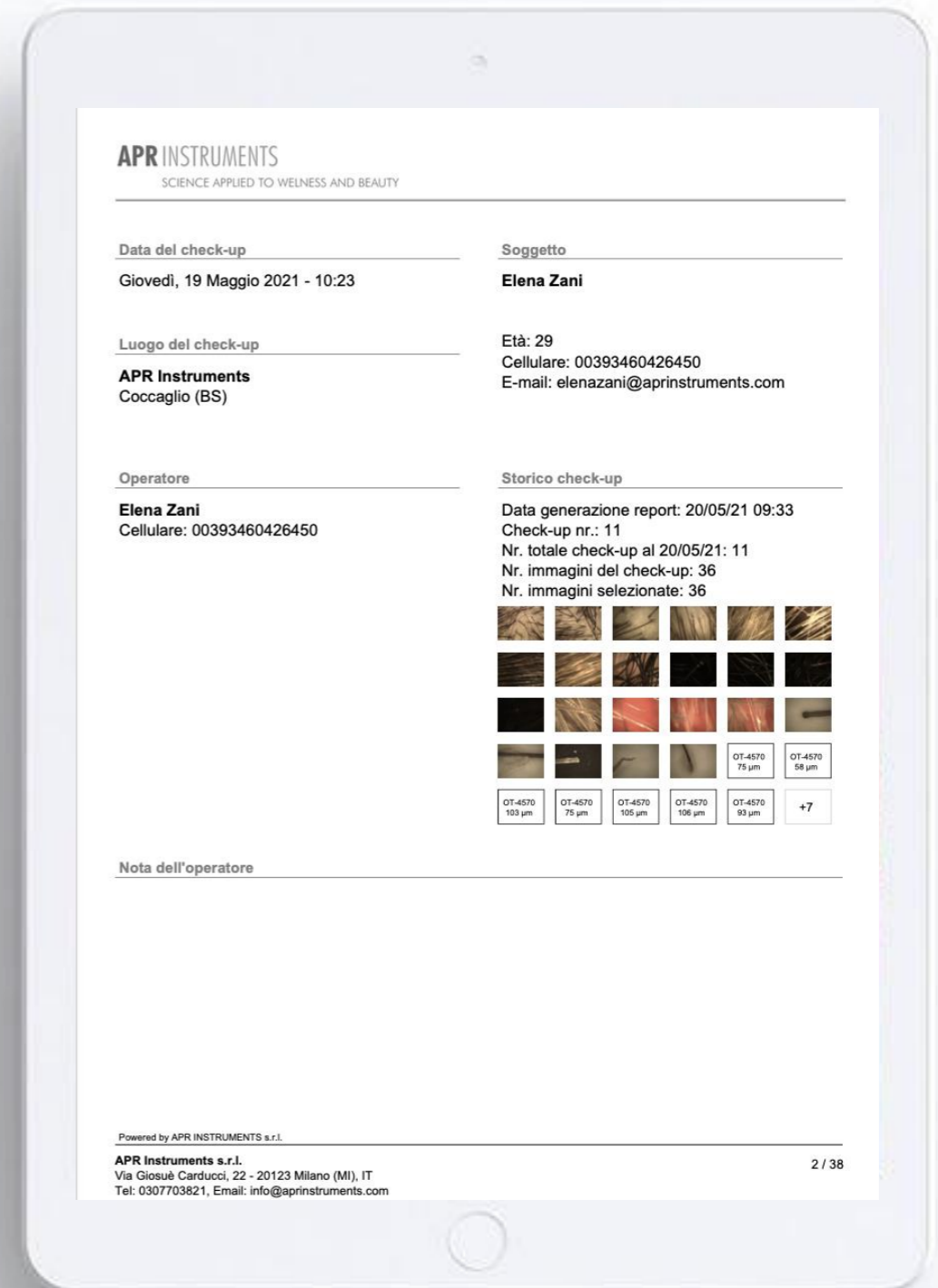

MICROCAMERA®



**SISTEMA: MICROCAMERA®
È PRIVACY**

Il sistema prevede una procedura inviolabile per la riservatezza dei dati personali dei clienti, tutelando l'operatore dagli obblighi previsti per legge.

MICROCAMERA®

M·M
— COSMETICA —



**SISTEMA: MICROCAMERA®
È EASY**

 **MICROCAMERA®**

Tutto con un click! Per ogni problematica, un dispositivo!

MICROCAMERA®

**SISTEMA: MICROCAMERA®
È CLEAR**

- 1 Sigla modello MC
- 2 Numero di Serie MC
- 3 Versione Software MC

- 4 Ottica in utilizzo
- 5 Sigla modello ottica
- 6 Numero di serie ottica
- 7 Versione Software ottica

- 8 Numero check-up
- 9 Data, orario e nr. immagini salvate del check-up
- 10 Stato connessione WiFi con Cloud
- 11 Informazioni interfaccia Cloud
- 12 Informazioni scheda SD per interfaccia Cloud





Il sistema MICROCAMERA® permette di cogliere in modo veloce gli aspetti caratterizzanti le problematiche tricologiche e cutanee del proprio cliente, consentendo di individuare il prodotto più idoneo basandosi su evidenze oggettive di immagini e dati sensoriali che vengono condivisi, con lo stesso cliente, tramite un monitor integrato.

MICROCAMERA® valorizza l'immagine professionale dell'addetto alla vendita, fidelizza il cliente e garantisce un netto miglioramento qualitativo e quantitativo delle vendite.

MICROCAMERA® è disponibile in **4 diversi modelli** con diverse caratteristiche e dimensioni del monitor:

MICROCAMERA® Connected BASIC (11,6'):

Questo modello non è dotato di software per la lettura dei sensori di misura, ma solo per ottiche di ingrandimento (da MACRO a 400X). Questo modello nasce per soddisfare le esigenze di chi necessita di uno strumento di alta qualità mantenendo bassi i prezzi.

MICROCAMERA® Connected EVOLUTION (11,6'):

Questo modello rappresenta il prodotto ideale per saloni, parrucchieri ed estetisti, che necessitano di uno strumento pratico, salvaspazio, professionale e altamente evoluto, senza rinunciare alle possibilità offerte dalle indicazioni dei nostri sensori di misura.

MICROCAMERA® Connected PROFESSIONAL (15,6'):

Questo modello rappresenta una postazione di lavoro di alta qualità, con una capacità di lettura dei dati sensoriali molto sofisticata e con un monitor che consente un'interazione efficace e di impatto con il cliente.

MICROCAMERA® Connected PRO MAX (18,5'):

Questo modello è il nostro top di gamma. Con questo modello abbiamo il più alto livello di lettura dei dati e risoluzione delle immagini, grazie ad uno schermo dotato di software all'avanguardia nel suo campo. Questo modello permette di implementare e affinare il livello qualitativo nella scelta del giusto protocollo estetico. Questo strumento è molto apprezzato da dermatologi, dalle università, nonché dai professionisti più esigenti.

OTTICHE DI INGRANDIMENTO E SONDA

MACRO



50X



50X FL



400X



200X



SONDA



MICROCAMERA®

OTTICHE

MACRO

Visione d'insieme del cliente in relazione alle sue problematiche cutanee, del cuoio capelluto e i capelli.

50 X

Osservazione capelli miniaturizzati, infiammazioni, sebo e/o forfora; valutazione dello stato delle telangectasie o altre casistiche della pelle e del cuoio capelluto

50 X FL - Luce Fluorescenza

Condizioni del sebo e sua valutazione del grado di ossidazione sulla pelle del viso e del cuoio capelluto; tipo di acne e comedoni



Immagine catturata con ottica 50X FL

MICROCAMERA®

OTTICHE

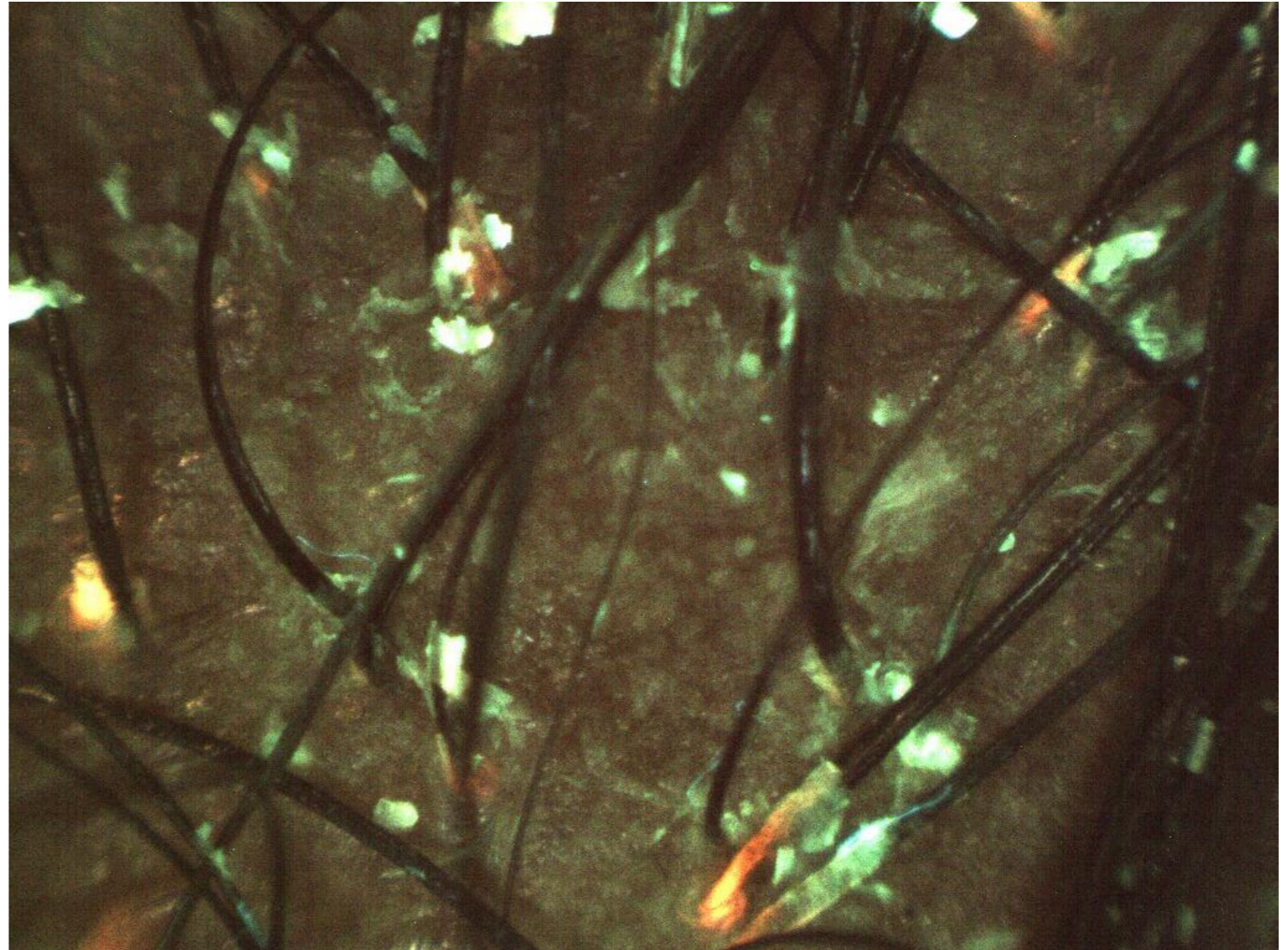
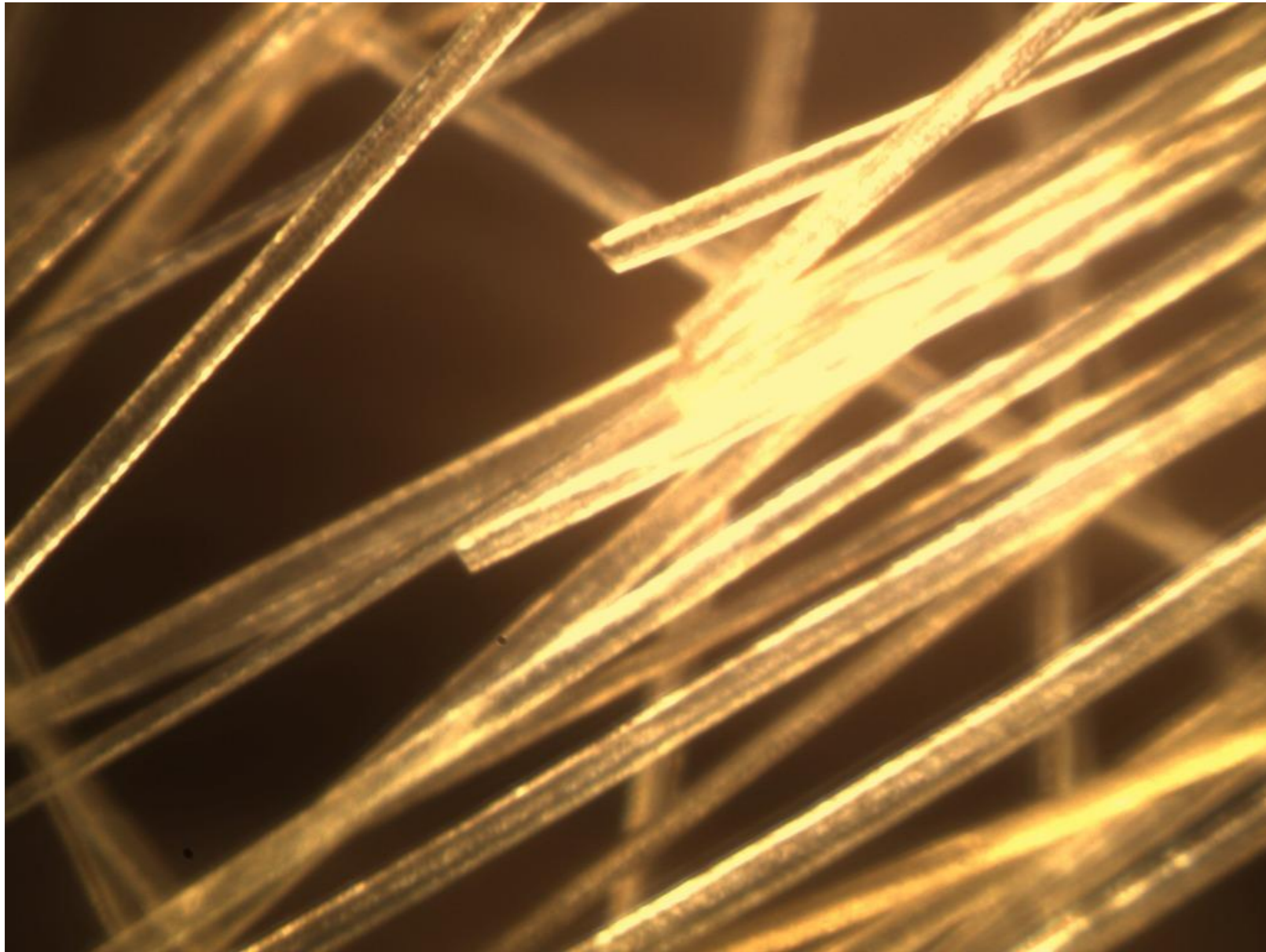

200 X

Osservazione nel dettaglio della radice del capello in situ, del cuoio capelluto e valutazioni dello stelo del capello; osservazione del bulbo per stabilire se in fase anagen, catagen o telogen

400 X

Osservazione bulbo e capello estratto/caduto per determinazione dello stato di proliferazione

Immagine catturata con ottica 200X

MICROCAMERA®

SENSORI DI MISURA E SONDA

SONDA



HAIR DENSITY



CALIBER



MICROCAMERA®

HAIR DENSITY (DENSITA')

Dispositivo per la valutazione statistica dello stato iniziale e dei progressi di una terapia attraverso la determinazione della densità media dei capelli - n° di capelli / cm².

Questo sensore aiuta a determinare la densità media dei capelli (espressa in numero di capelli per centimetro quadrato) di un'area specifica, tramite il conteggio dei capelli visibili.



MICROCAMERA®

CALIBER (CALIBRO)

Dispositivo per la misurazione in micron del diametro del capello e visione del dettaglio di micro-problematiche non visibili con il massimo ingrandimento a disposizione

Durante la misurazione, il sensore evidenzia in un quadrato la zona del capello maggiormente danneggiata, disegnandone il contorno. Questo particolare permette di avere un'informazione aggiuntiva che potremmo non aver notato con le ottiche di ingrandimento.



MICROCAMERA®

ACCESSORI



MM COSMETICA SRL
Via Fornace, 11 - Pordenone
www.mmcosmetica.it
company@mmcosmetica.it
T. +39 0434 030637

Il sistema MICROCAMERA® Connected

